Leben und Staunen

Der menschliche Organismus ist ein Wunderwerk aus 100 Billionen Zellen, die tagein, tagaus fast reibungslos zusammenarbeiten. Im Bereich „Leben und Staunen“ erlebst du, was deinen Organismus so einzigartig macht.

Hier kannst du:
- das Innere deines eigenen Körpers scheibchenweise erkunden
- mit einem virtuellen U-Boot durch den menschlichen Blutkreislauf reisen
- über einen Abgrund balancieren

Berühren und Spüren

Das geht unter die Haut: Im Bereich „Berühren und Spüren“ findest du heraus, warum unser größtes Organ uns besser schützt als jede Funktionsjacke.

Hier kannst du:
- deinen Tastsinn bei völliger Dunkelheit erproben
- dich selbst mit einer Wärmebildkamera filmen
- herausfinden, wie einzigartig du bist

Das geheime Leben des menschlichen Körpers

- **Aus wie vielen Zellen besteht unser Körper?**
- **Welches ist der stärkste Muskel?**
- **Ist unser Blutkreislauf wirklich 100.000 km lang?**
- **Woher weiß das Herz, dass es schlagen soll?**

Diese und viele andere Fragen beantwortet die Ausstellung „Faszination Mensch“. In sechs Ausstellungsbereichen kannst du dich auf eine faszinierende Reise ins Innere deines Körpers begeben, seine Geheimnisse erkunden und erfahren, wie das tägliche Wunder zustande kommt, das wir Leben nennen.

6. bis 22. JUNI 2019
jeweils 10:00 bis 19:00 Uhr

(außer Sonntags)

SKYLINE PLAZA SHOPPING

Europa-Allee 6
60327 Frankfurt a. M.

FASZINATION MENSCH

Erlebnisausstellung

Eine Expedition in deinen Körper

Ernähren und Atmen

Sie gilt als wenig ansehnlich, doch ohne sie hätten wir keine Energie, um zu überleben: Die Rede ist von der Verdauung. Im Bereich „Ernähren und Atmen“ erfährst du alles über ihre kleinen Geheimnisse.

Hier kannst du:
- in der Verdauungskugelbahn den Weg der Nahrung verfolgen
- einen Blick in deine eigene Verdauung werfen
- erfahren, wie man sich am besten gesund ernährt

Leisten und Lieben

Das Herz ist das prominenteste unter den Organen – es gilt als Sitz der Gefühle und kommt in unzähligen Liebesliedern vor. Und doch verrichtet es in jeder Sekunde unseres Lebens brav seine Arbeit. Im Bereich „Leisten und Lieben“ lernst du es exklusiv kennen.

Hier kannst du:
- deinem eigenen Herzen beim Schlagen zusehen
- dich in 100.000 km Blutkreislauf einzoomen
- beim Spiel „Immunsystem“ Krankheitserreger vernichten

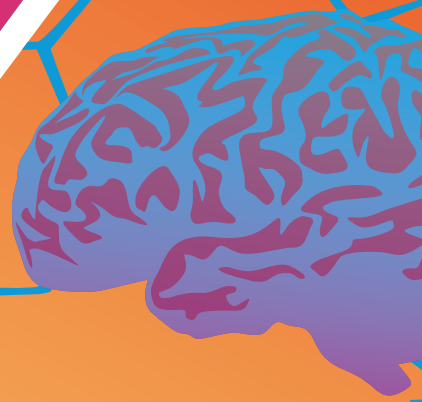

Laufen und Springen

Skelett und Muskeln halten den Körper zusammen und in Bewegung. Dabei leisten sie ständig unsichtbare Präzisionsarbeit. Im Bereich „Laufen und Springen“ kommst du ihnen auf die Schliche.

Hier kannst du:
- erfahren, nach welchem Prinzip ein Muskel funktioniert
- das Wunderwerk der menschlichen Hand von innen erforschen
- deinem eigenen Skelett „guten Tag“ sagen

Denken und Fühlen

Mega-clever: Das menschliche Gehirn ist unser bestes Stück. Es ist größer, vielseitiger und wandlungsfähiger als das aller anderen Tiere. Im Bereich „Fühlen und Denken“ wirfst du einen Blick in sein faszinierendes Inneres.

Hier kannst du:
- dein Kurzzeitgedächtnis testen
- lernen, eine Kugel mit bloßer Gedankenkraft zu steuern
- dein Gehirn mit Knobelaufgaben quälen